NÔRDES
RESIDENCIAL

FIRMUS HOMES

EDIFICIO DE 43 VIVIENDAS LIBRES
AV/ LEVANTE U.D. 30. VALENCIA Junio 2019

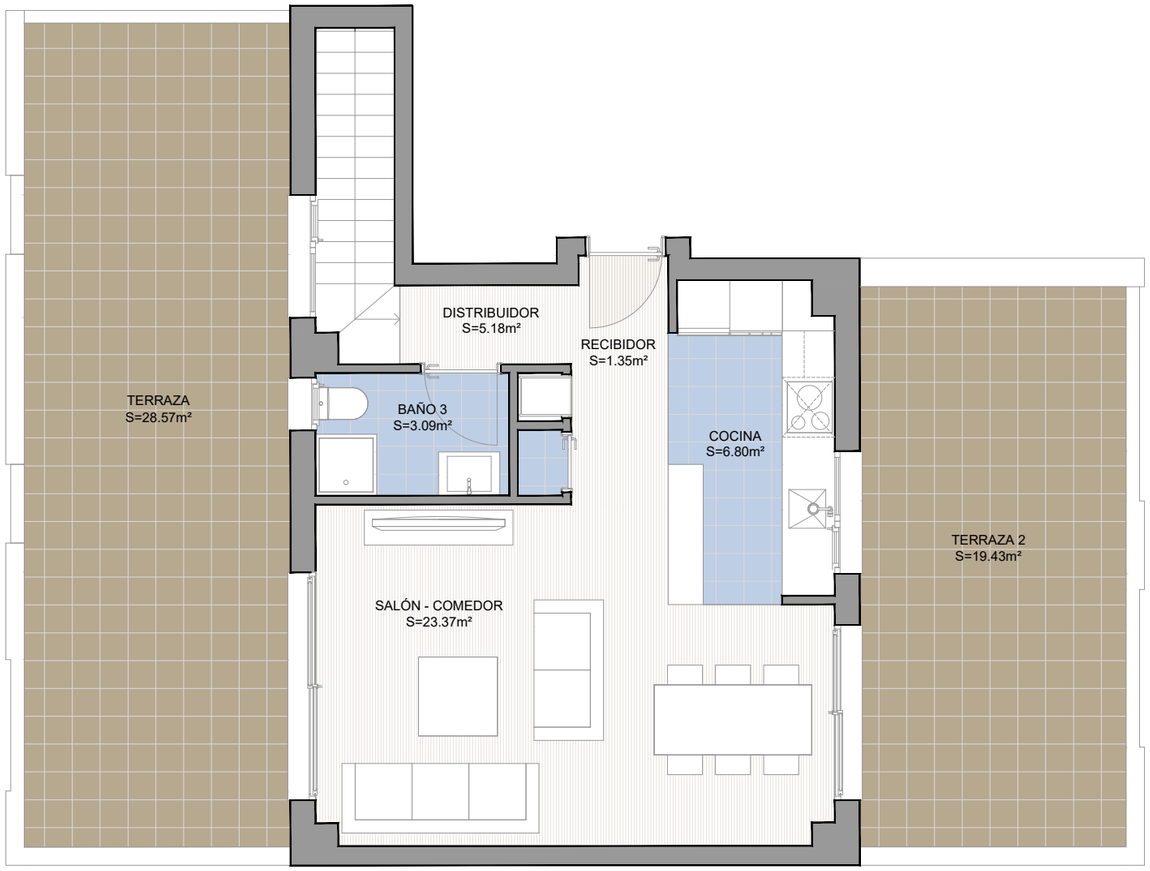

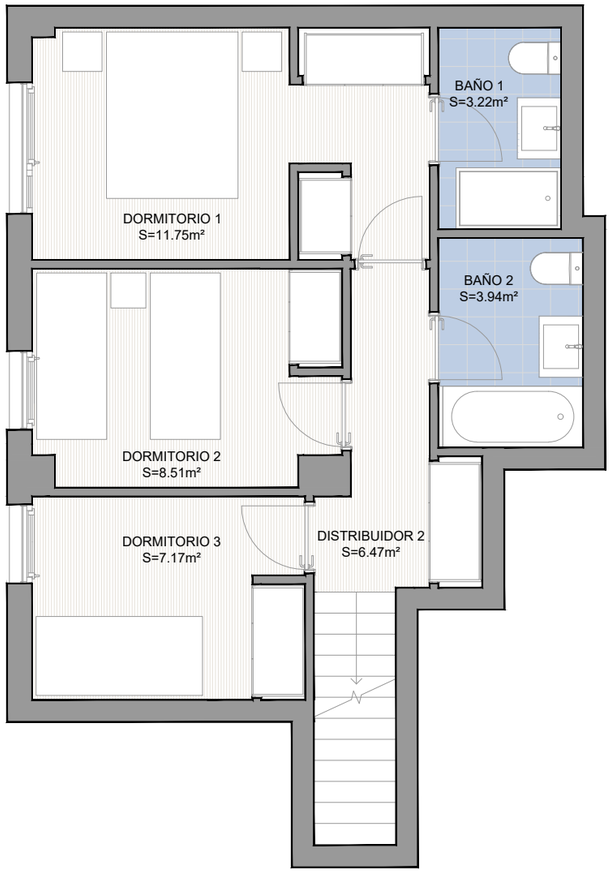

PLANO DE SITUACIÓN

ESQUEMA EN PLANTA

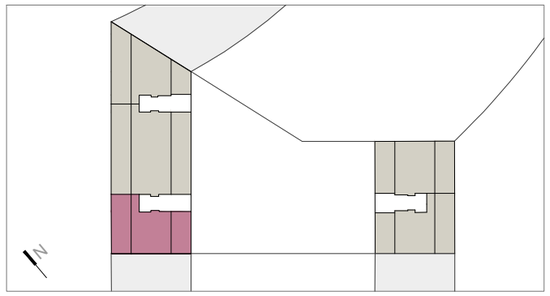

VIVIENDA **E1 A 7**

SUPERFICIE ÚTIL TOTAL	80.87 m²
SUPERFICIE CONSTRUIDA	98.05 m²
SUPERFICIE CONSTRUIDA + E.C.	117.80 m²
SUPERFICIE TERRAZA	48.00 m²

Escala Gráfica

0 1 2 3 4 5

El presente documento tiene únicamente carácter orientativo, no resultando exigible ni revistiendo carácter contractual, al quedar pendiente de definición definitiva conforme a los proyecto técnicos.