NÔRDES
RESIDENCIAL

FIRMUS HOMES

EDIFICIO DE 43 VIVIENDAS LIBRES
AV/ LEVANTE U.D. 30. VALENCIA Febrero 2019

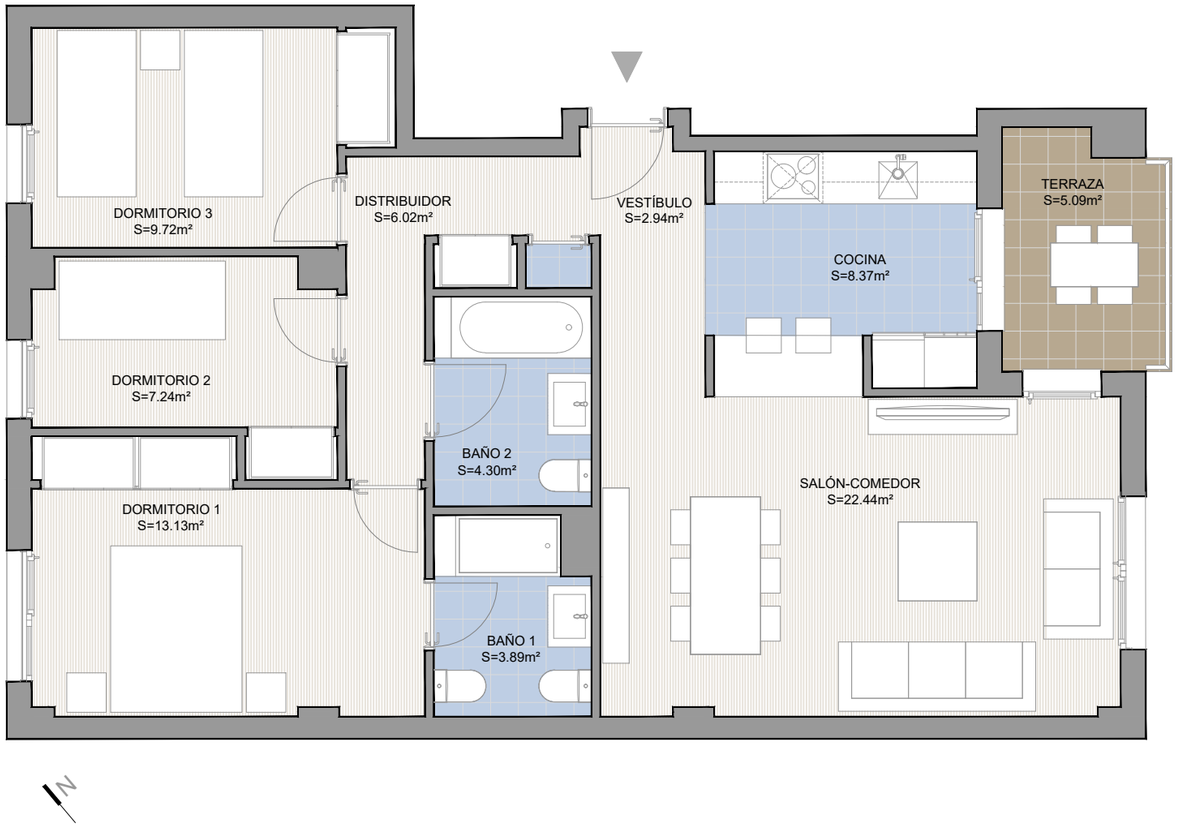

PLANO DE SITUACIÓN

ESQUEMA EN PLANTA

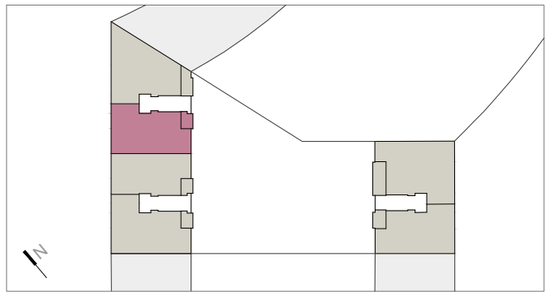

VIVIENDA E2 A 1-2-3-4-5

SUPERFICIE ÚTIL TOTAL	77.49 m²
SUPERFICIE CONSTRUIDA	89.64 m²
SUPERFICIE CONSTRUIDA + E.C.	108.56 m²
SUPERFICIE TERRAZA	5.09 m²

Escala Gráfica 0 1 2 3 4 5

El presente documento tiene únicamente carácter orientativo, no resultando exigible ni revistiendo carácter contractual, al quedar pendiente de definición definitiva conforme a los proyecto técnicos.